Rotary Club of Sendai Izumi

2025-2026
Rotary International President
Francesco Arezzo
UNITE FOR GOOD

国際ロータリー第2520地区
鷲尾広也会長テーマ
「つながりを深め 未来を創る」

2026.6.4（木）D.2520仙台泉ロータリークラブ 第2629回例会　SAA　蹴揚純一会員

■ 会務報告　堀越康寛幹事

泉まちづくり推進協議会様より　令和8年総会資料拝受
RI理事　水野功様より　国際大会　RI理事主催親善朝食会のご案内拝受

ロータリー財団管理委員より　ロータリー財団フォーラムならびに管理委員長ご夫妻歓迎会のご案内拝受
8/21（金）東京　8/23（日）神戸にて開催　参加希望の方は7/13迄お知らせ下さい

ガバナー事務所様より　第4回行動計画推進セミナー・クラブサポートミーティング開催のご案内拝受

ガバナーエレクト事務所様より　2026-27 ローターアクト 前期会長・幹事会開催のご案内拝受　（7月18開催）

仙台レインボーRC様より　例会変更のお知らせ

明成高等学校IAC顧問　高橋先生より　6.3高齢者向け味噌仕込み開催 報告

韓国ロータリー米山学友会会長（元米山記念奨学生）朴様より
韓国ロータリー米山学友帰国学生歓迎会および奨学金授与式の報告

各奉仕委員長　活動報告発表


蹴揚　純一SAA


鎌田善幸クラブフォーラム委員長


永井　孝憲
職業奉仕委員長

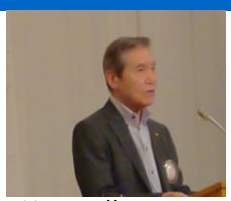
前田　俊一
青少年奉仕委員長


中嶋　均
クラブ奉仕委員長

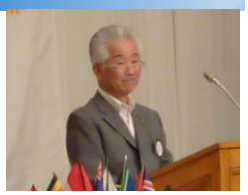
鷲見　泰宏
姉妹クラブ委員長

第39回泉小学生卒業記念バレーボール大会、明成高等学校IAC、仙台泉RAC、泉手をつなぐ親の会への支援。職場訪問や優良従業員表彰の開催。友好クラブである金沢香林坊ロータリークラブとの相互訪問など、多彩な活動を実施しました。また、RIが推進する「行動計画（アクションプラン）」に沿ったフォーラムも開催され、各奉仕委員長より一年間の活動報告が行われました。

■ 米山記念奨学会 特別寄付　16名　29,000円

■ ニコニコBOX

鷲尾広也会長　先日は移動例会に沢山の会員の皆様に参加いただきありがとうございます。本日は各奉仕委員長の皆様ありがとうございました
菅原裕典　第一地域行動計画推進リーダー　鷲尾年度最終月きです　お疲れ様です
堀越康寛幹事　奉仕委員長の皆様 ありがとうございました
以下同意文にて　梅津・大垣・奥村・小野寺・大島・鎌田（一）・鎌田（満）・鎌田（善）・菊地・蹴揚・佐藤浩・沢崎・佐藤（宏）・庄司・鷲見・中嶋・中村・野村・前田・藤岡・藤嶋・前田・　三浦（宏）・三浦一・村上・　本木　鷲尾・渡辺各会員　33,000円　1,149,500円

発行日　2026.6.25
梅津晋一 会報広報委員長

Rotary PEOPLE OF ACTION

事務局・例会場　宮城県仙台市青葉区本町2丁目3番1号　江陽グランドホテル内
Tel：022-264-5252 ・Fax:022-267-5265
E-mail:izumi.rc@theia.ocn.ne.jp

Rotary Club of Sendai Izumi

2026.6.11（木）D.2520仙台泉ロータリークラブ
第2630回例会　SAA　蹴揚純一会員



奨学金授与

■ ゲスト　　米山記念奨学生　　賽克娜 皮爾東 様

■ 会務報告　堀越康寛幹事

泉手をつなぐ親の会様より　　泉社会福祉センター「センターまつり2026」フリーマーケットへのご協力のお願い拝受
2026/10/18（日）開催
取扱い商品：タオル　シーツ　洗剤　雑貨　衣類（新品または未使用）　雑貨等

仙台市教育局　学校教育推進部様より　職業講話についてのお願い 拝受

ガバナーエレクト事務所様より
IAC年次大会のご案内（変更版）拝受　　7/12（日）10:30 受付開始　聖ウルスラ学院英智高等学校　若林区文化センター
2026-27年度　青少年交換（短期・長期）のご案内拝受　　申込締め切り　2026/9/24地区青少年奉仕委員会必着

仙台北RC様より　　在仙11RC６月合同幹事会議事録拝受

仙台レインボーRC様より　　ロータリーの翼終了のお礼拝受

仙台南・仙台東・仙台青葉RC様より　　会報拝受

仙台泉RC　第12回定例理事議事録

賽克娜 皮爾東 様



■ 奨学金授与　　米山記念奨学生　　賽克娜 皮爾東（セキネ）さんへ6月分奨学金を授与

各小委員長　活動報告発表

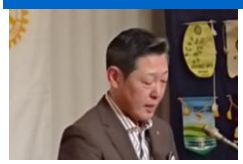
菊地幸二
プログラム委員


梅津晋一
会報広報委員長



村上一昭
親睦報委員長

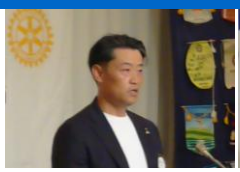
藤嶋大輔ニコニコ
BOX委員長



小野寺　徹
会員増強委員長

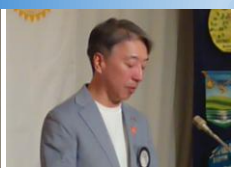
本木浩喜
会員選考委員長

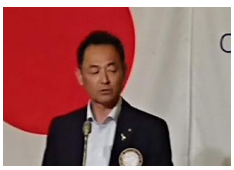
斎藤正人公共イメージ
行動推進委員長


三浦　一　ポリオ
根絶推進委員長



野村 佳生 米山記念
奨学会委員長

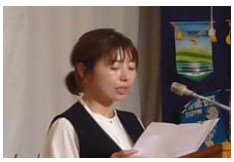
小山加奈
IAC・RAC委員長


堀越康寛 幹事
会員選考委員長　代理

パキスタンでのウォータープラント設置・開所式の報告をはじめ、「フードパントリー（バザー）」の取組みをせんだい泉エフエム放送により連日告知し、地域への周知と公共イメージの向上に大きく寄与したことなど、各小委員会から、それぞれが取り組んだ意義深い活動について報告がありました。



■ 米山記念奨学会 特別寄付　　13名　33,000円

■ ニコニコBOX

鷲尾広也会長　　本日は各小委員長の皆様ありがとうございました
以下同意文にて　梅津・及川・小山・加藤・菊地・蹴揚・小池・斎藤（正）・佐藤浩・沢崎・鷲見・永井・中嶋
中村・野村・藤岡・藤嶋・前田・三浦一・村上・本木・渡辺各会員　今回　26,000円　　今年度累計1,175,500円

発行日　2026.6.25
梅津晋一 会報広報委員長

Rotary PEOPLE OF ACTION

事務局・例会場　宮城県仙台市青葉区本町2丁目
3番1号　江陽グランドホテル内
Tel：022-264-5252 ・Fax:022-267-5265
E-mail:izumi.rc@theia.ocn.ne.jp